Thierry Immobilier lance la 3ème édition de l'appel à projets

RÉVÈLE TA COPRO !

DÉPOSEZ VOTRE DOSSIER DE CANDIDATURE AVANT LE 15 AOÛT 2024

Vous avez une idée pour : **cultiver le mieux-vivre ensemble** et/ou **contribuer à préserver notre environnement**

- Biodiversité, cultures et renaturation
- Défi eau et énergie
- Quotidien durable

Plus d'infos

thierry-immobilier.fr/revele-ta-copro

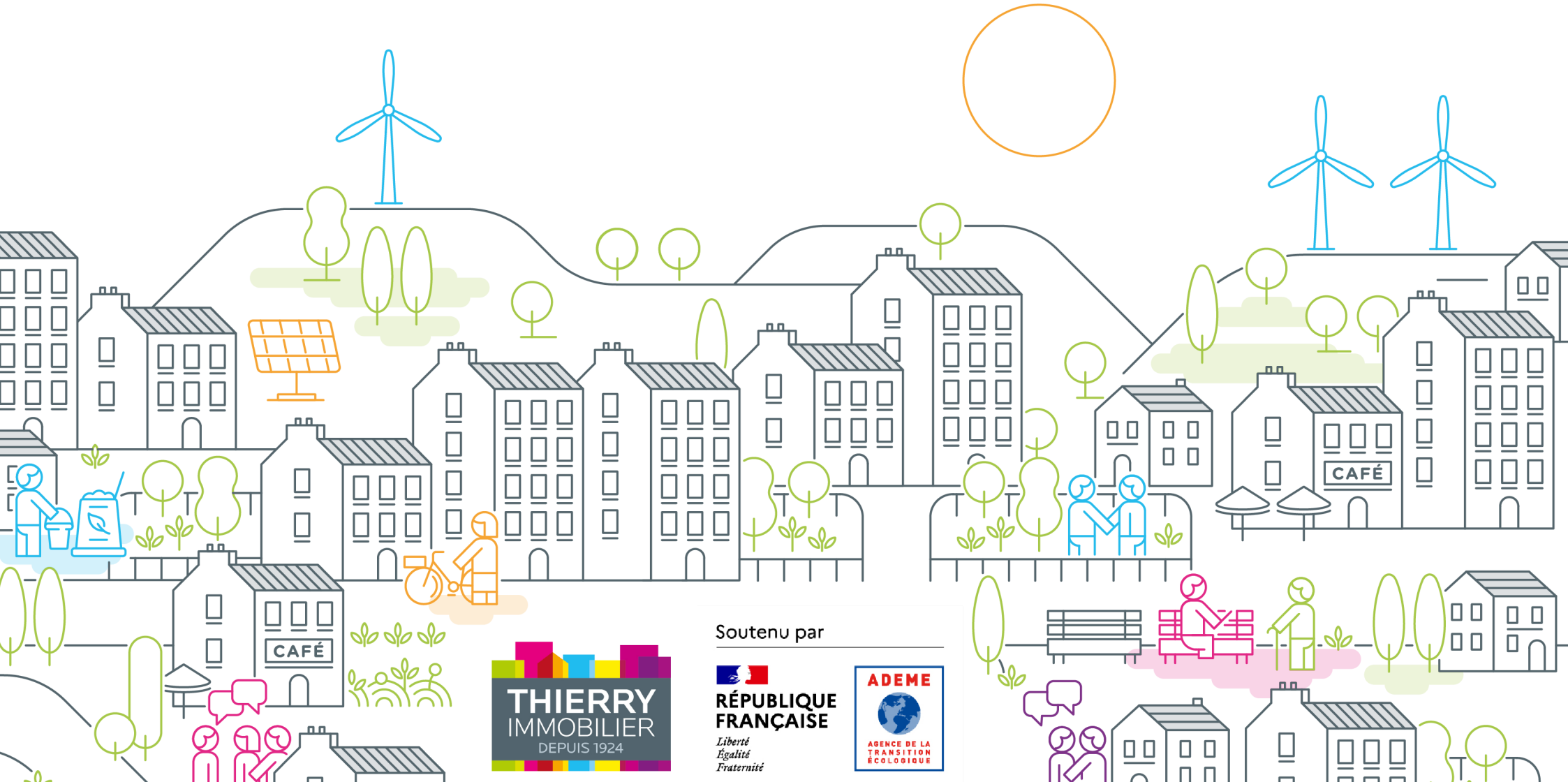

THIERRY IMMOBILIER DEPUIS 1924

Soutenu par

RÉPUBLIQUE FRANÇAISE
Liberté
Égalité
Fraternité

ADEME
AGENCE DE LA TRANSITION ÉCOLOGIQUE